Схема расположения земельного участка или земельных участков на кадастровом плане территории кадастрового квартала 73:20:04 14 01 по адресу (ориентиру) Ульяновская обл., Цильнинский р-н., с.Крестниково, ул.Заречная

УТВЕРЖДЕНА
Постановлением Администрации муниципального образования «Цильнинский район» Ульяновской области
№ _____ от _____

Система координат: **МСК-73**

Площадь земельного участка: ***2761кв.м.***

Обозначение характерных точек границы	Координаты, м	
	X	Y
1	2	3
н1	529 037.45	2 235 518.02
н2	529 034.40	2 235 541.85
н3	528 950.74	2 235 526.39
н4	528 918.02	2 235 520.11
н5	528 921.53	2 235 497.76
н1	529 037.45	2 235 518.02
1	529 036.30	2 235 520.24
2	529 036.27	2 235 520.43
3	529 036.02	2 235 520.40
4	529 036.05	2 235 520.20
1	529 036.30	2 235 520.24

СИТУАЦИОННЫЙ ПЛАН

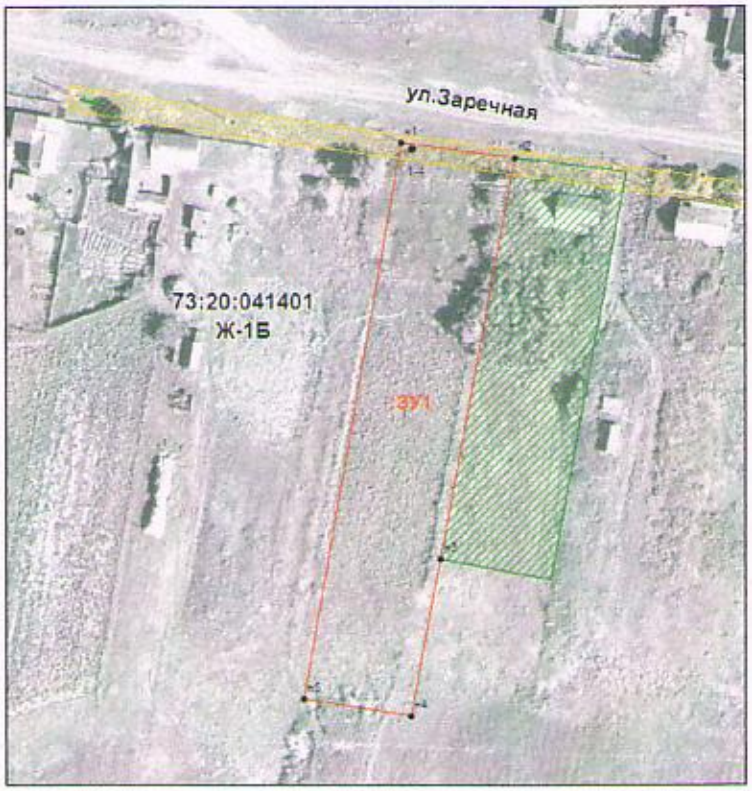

Схема на КПТ

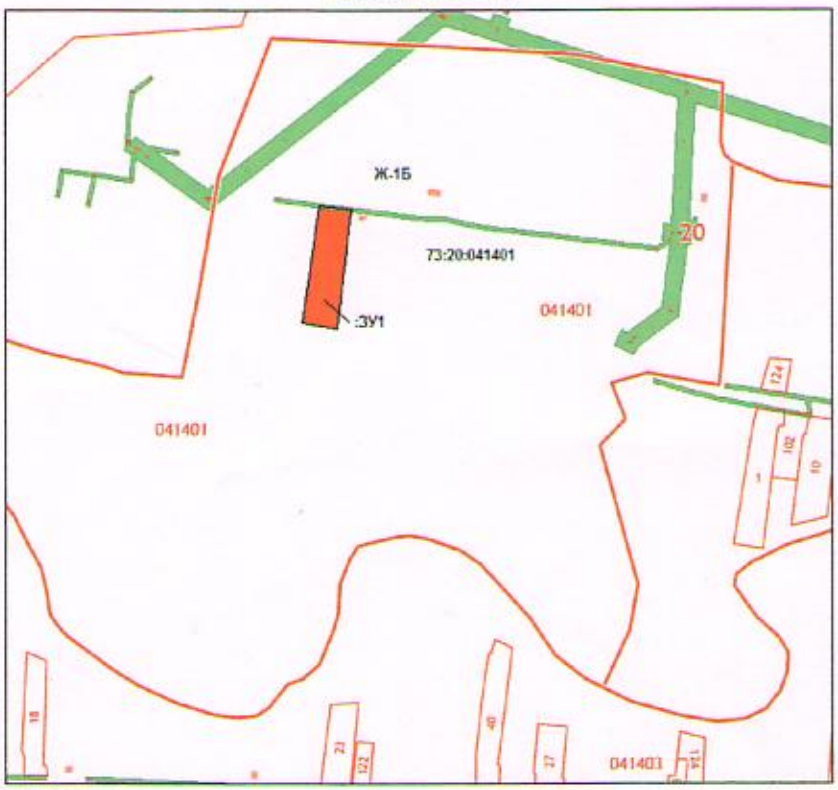

Условные обозначения:	
	Линия кадастрового деления
73:20:04 14 01	Номер кадастрового квартала
Ж-1Б	Обозначение территориальной зоны
:ЗУ1	Обозначение образуемого земельного участка
	граница земельного участка, установленная при проведении кадастровых работ
•н1,н2..нп.	Надписи номеров характерных точек границы земельного участка, полученных при проведении кадастровых работ
•*1,2..n.*	Надписи номеров характерных точек границы земельного участка, содержащихся в ГКН прекращающих существование
•1,2..n.	Надписи номеров характерных точек границы земельного участка, содержащихся в ГКН

Категория земель: земли населенных пунктов
Территориальная зона: Ж-1Б (зона застройки индивидуальными жилыми домами с содержанием скота и птицы)
Вид разрешенного использования: – Для ведения личного подсобного хозяйства
Доступ к образуемому земельному участку будет осуществляться посредством земель общего пользования

М 1:3000

Предельные размеры земельных участков и разрешенного строительства в данной территориальной зоне установлены Решением Совета депутатов МО "Большенагаткинское сельское поселение" Цильнинского района Ульяновской области №19 от 29.07.2011г. с изменениями №43 от 29.10.2014г, приказ 22-пр от 21.03.2019