Схема расположения земельного участка или земельных участков на кадастровом плане территории кадастрового квартала 73:20:021301 по адресу (ориентиру) Ульяновская обл., Цильнинский р-н, МО «Мокробугурнинское сельское поселение»

УТВЕРЖДЕНА
Постановлением Администрации муниципального образования «Цильнинский район» Ульяновской области
№ _____ от _____

Система координат: **МСК-73**

Площадь земельного участка: ***22159 кв.м.***

Обозначение характерных точек границы	Координаты, м	
	X	Y
1	2	3
н1	534 258.84	2 237 667.94
н2	534 267.69	2 237 699.50
н3	534 337.31	2 237 748.51
н4	534 276.97	2 237 863.68
н5	534 268.21	2 237 864.63
н9	534 204.72	2 237 787.32
н10	534 147.89	2 237 743.04
н8	534 168.62	2 237 643.32
н1	534 258.84	2 237 667.94

СИТУАЦИОННЫЙ ПЛАН

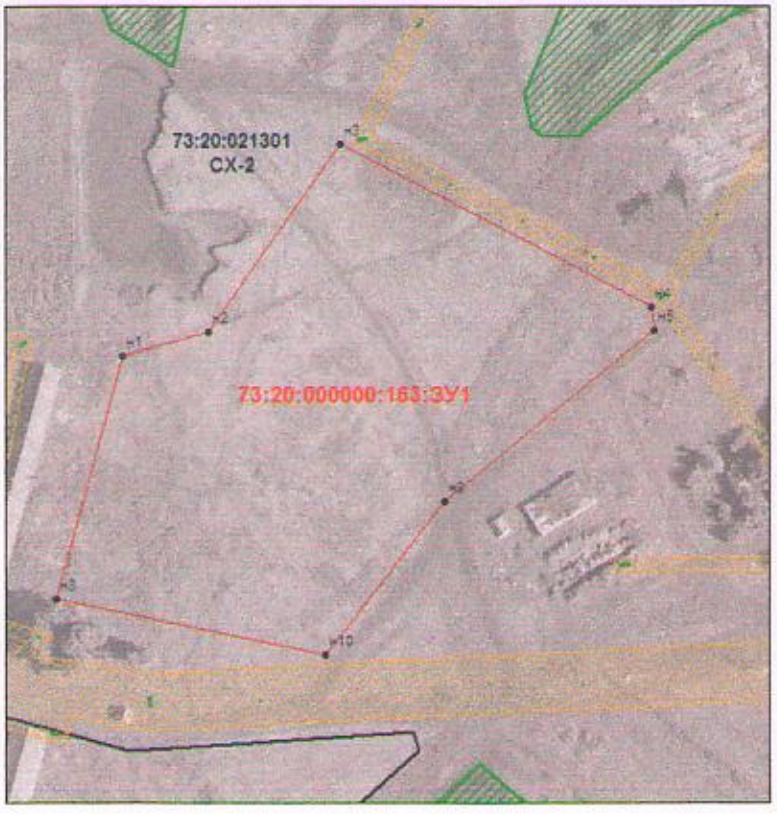

Условные обозначения:	
_____	Линия кадастрового деления
73:20:041301	Номер кадастрового квартала
СХ-2	Обозначение территориальной зоны
:163	Кадастровый номер исходного зем.участка
:163:ЗУ1	Обозначение образуемого земельного участка путем раздела
_____	граница земельного участка, установленная при проведении кадастровых работ
•н1,н2..нn.	Надписи номеров характерных точек границы земельного участка, полученных при проведении кадастровых работ
•*1,2..n.*	Надписи номеров характерных точек границы земельного участка, содержащихся в ГКН прекращающих существование
•1,2..n.	Надписи номеров характерных точек границы земельного участка, содержащихся в ГКН

Категория земель: земли сельскохозяйственного назначения

Территориальная зона: СХ-2 (Зона объектов сельскохозяйственного назначения)

Вид разрешенного использования: – Для ведения сельскохозяйственного производства)

Доступ к образуемому земельному участку будет осуществляться посредством земель общего пользования

Схема на КПТ

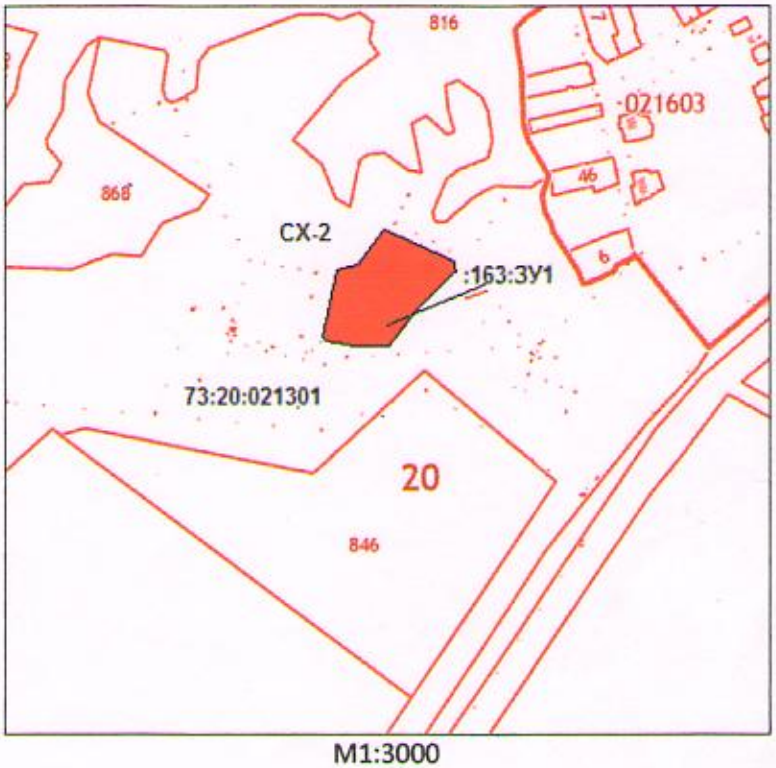

М1:3000

:163:ЗУ1- образование земельного участка путем раздела (73:20:000000:163), с сохранением исходного